

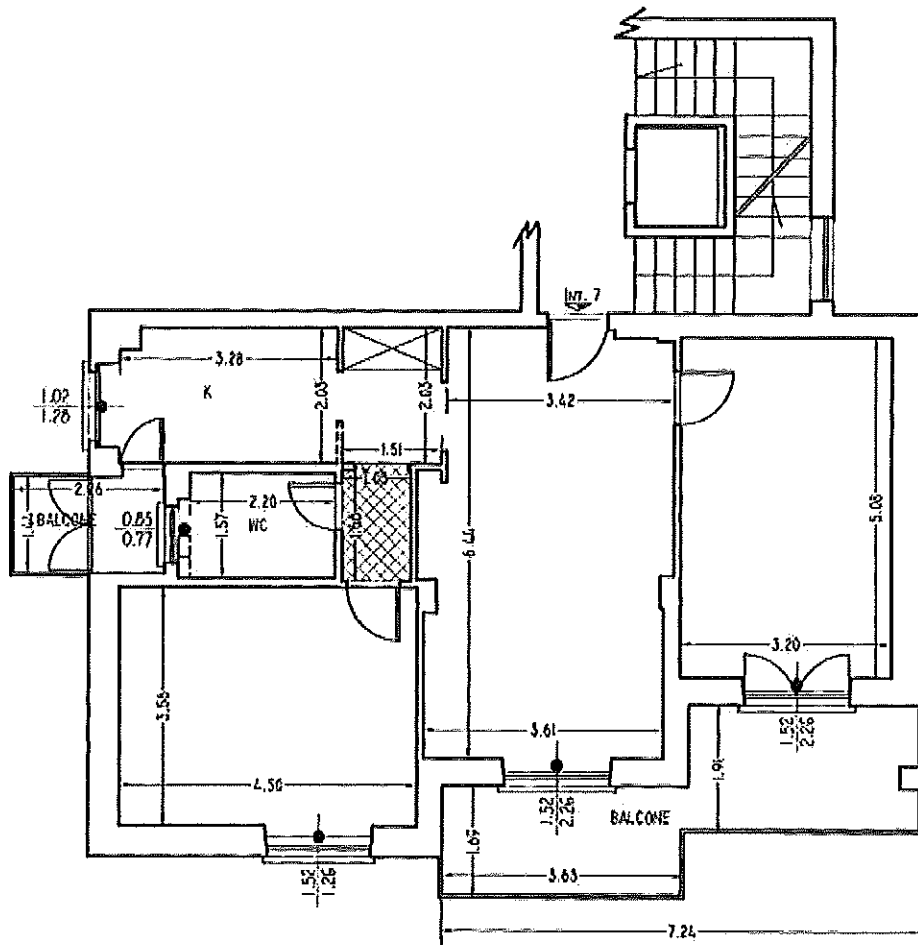

Via Novacella 19
 Piano Primo Int. 7
 H= m. 3,04

Dati Catastali Foglio 840 P.IIa 216 Sub. 7



-  zona sovrapposta, sportelli lato ds. K ed in C.
-  Armadio a muro

scala 1:100

Superficie Calpestabile		Superficie Commerciale		
Mq Netti	Mq Balconi	Mq Lordi (*)	Mq Balconi	Mq Commerciali
70,15	16,12	82,46	4,03	86,49

(*) Superficie lorda comprensiva delle murature interne e del 50% della muratura esterna, comprendente in tale percentuale
 la muratura a confine con l'appartamento limitrofo,
 La superficie del balconi viene calcolata pari al 25% della superficie totale

NOTE CATASTALI : Planimetria catastale presente

ISITUTTS.MARIA IN AGUIRO ref. P.0005877-26-08-2014