

Via Bonifazzi n.48A  
Piano Primo  
H = 3,02m  
Int. 3

Foglio 358  
P.ella 44  
Sub.4

Scala 1:100

MQ Netti	MQ Terrazzo	MQ Lordi (*)	MQ Terrazzo
77,79	111,86	84,45	111,86

Superficie Calpestabile

Superficie Commerciale

(\*) Superficie lorda comprensiva per intero delle murature interne e del 50% della muratura esterna, comprendente anche in tale percentuale la murature a confine con l'appartamento limitrofo.

NOTE CATASTALI: Variato rispetto al catastale nella zona cucina-bagno.

N.B. Manca una porta nel disimpegno e la porta del salone risulta variate nella posizione.

Planimetria dell'immobile situato nel Comune di Roma Via Ennio Bonifazi n°48  
 Ditta Ospizi di S.Maria in Aquiro e J.J. Quattro Coronati  
 Allegata alla dichiarazione presentata all'Ufficio Tecnico Erariale di Roma

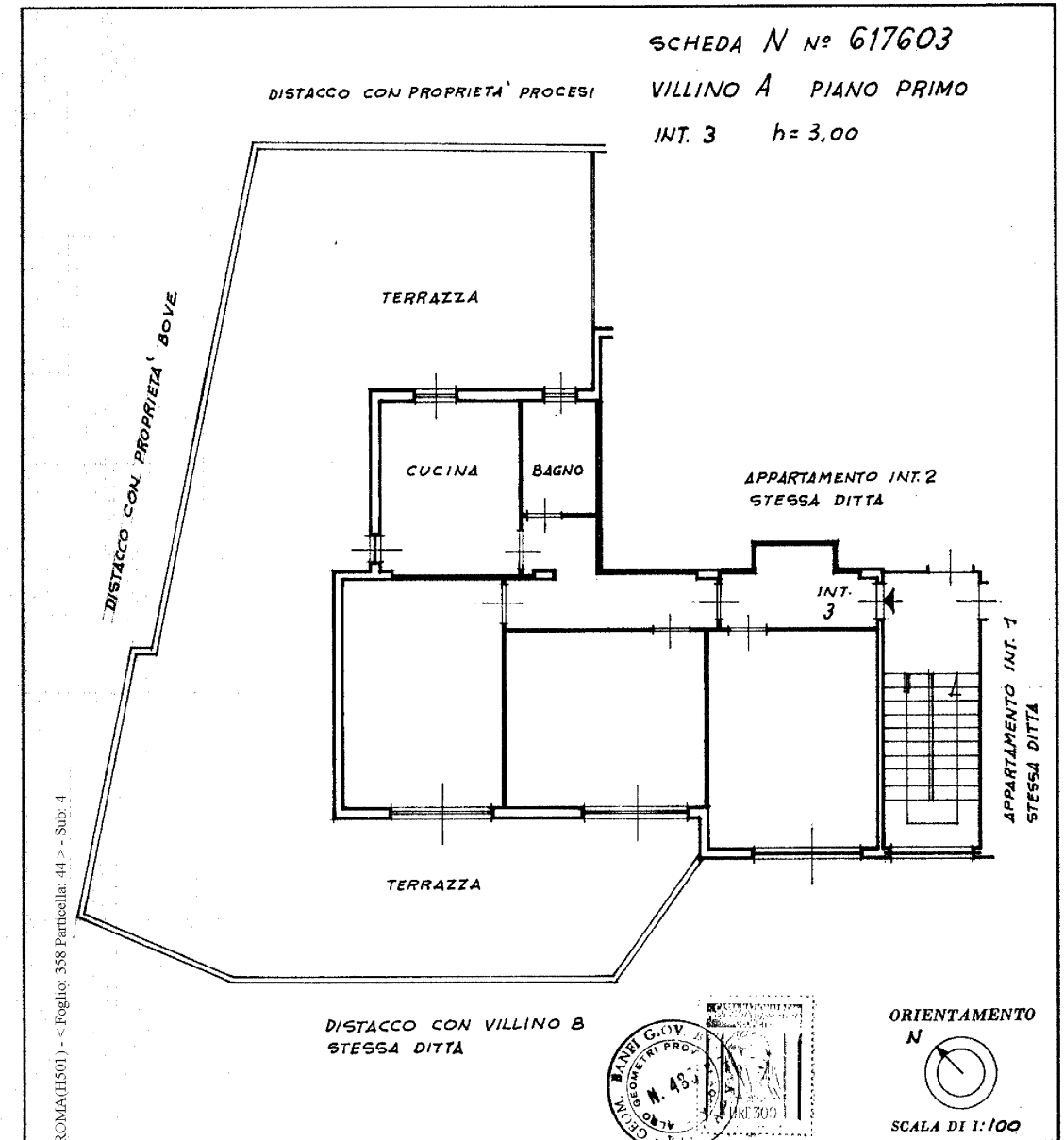

SCHEDA N° 617603  
 VILLINO A PIANO PRIMO  
 INT. 3 h=3,00

ORIENTAMENTO  
 N  
 SCALA DI 1:100

SPAZIO RISERVATO PER LE ANNOTAZIONI D'UFFICIO  
 Comune di Roma (HS01) - Foglio 358 Particella: 44 - Sub. 4  
 DITTA  
 PRODOTTO N°  
 Situazione al 16/04/2012 - n. 48 piano: 1 interno: 3

Compilata dal Geom. Giovanni Banfi  
 (Titolo, nome e cognome del tecnico)  
 Iscritto all'Albo dei geometri  
 della Provincia di Roma  
 DATA 30/8/72  
 Firma: [Signature]