

Via Novacella n.19
 Piano Secondo
 H = 3,03m
 Int. 10

Foglio 840
 P.ella 216
 Sub.10

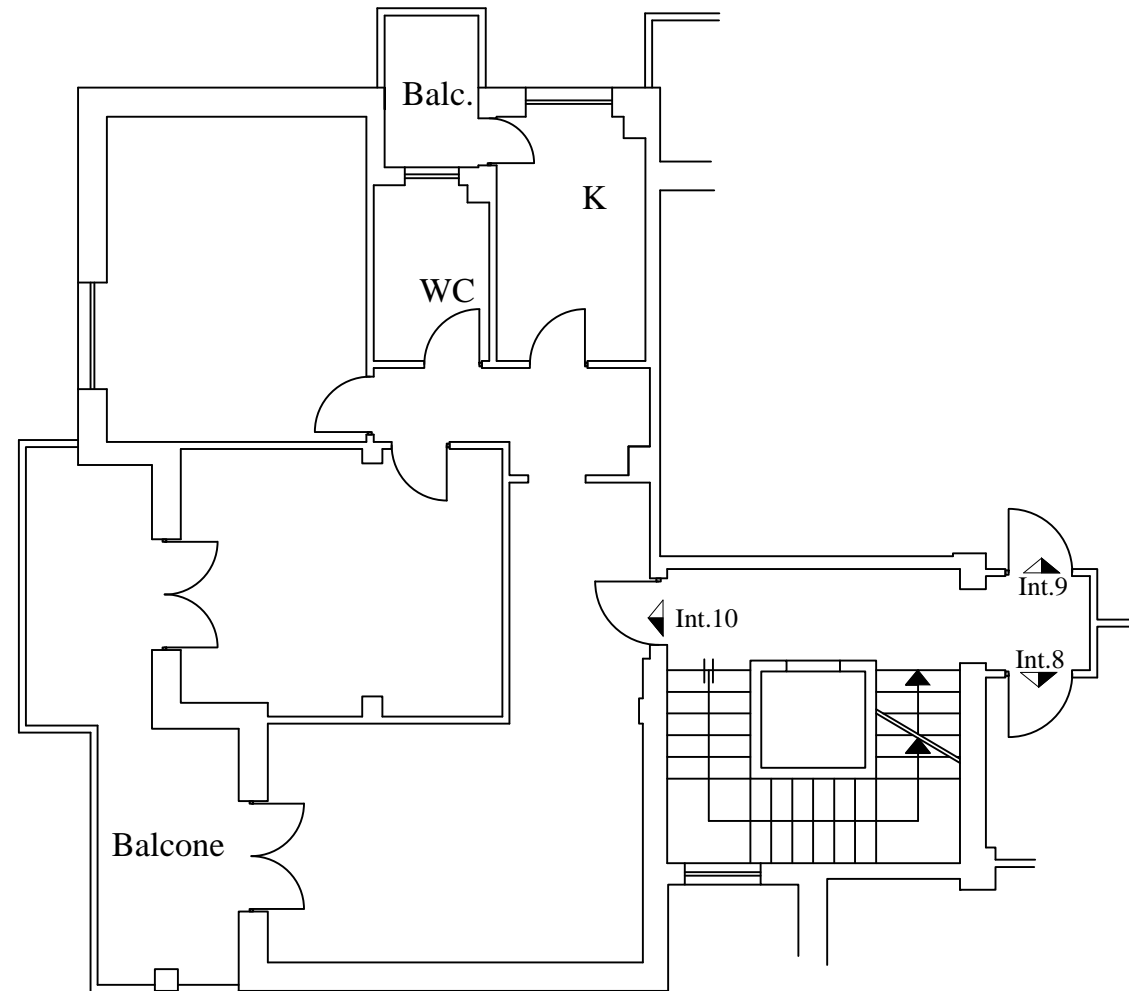

Scala 1:100

MQ Netti	MQ Balconi	MQ Lordi (*)	MQ Balconi
72,93	16,67	81,60	16,67
Superficie Calpestabile		Superficie Commerciale	

(*) Superficie lorda comprensiva per intero delle murature interne e del 50% della muratura esterna, comprendente anche in tale percentuale la murature a confine con l'appartamento limitrofo.

Data presentazione: 05/07/1963 - Data: 26/03/2012 - n. RM0338731 - Richiedente PATRIZI

MODULARIO
 F. - Cat. S. T. - 315



MINISTERO DELLE FINANZE
 DIREZIONE GENERALE DEL CATASTO E DEI SERVIZI TECNICI ERARIALI

MOD. B (Nuovo Catasto Edilizio Urbano)

Lire
 20

NUOVO CATASTO EDILIZIO URBANO

(R. DECRETO-LEGGE 12 APRILE 1959, N. 692)

Planimetria dell'immobile situato nel Comune di ROMA Via FARFA
 Ditta IMMOBILIARE "LA MONTAGNOLA" s.p.a.
 Allegata alla dichiarazione presentata all'Ufficio Tecnico Erariale di ROMA

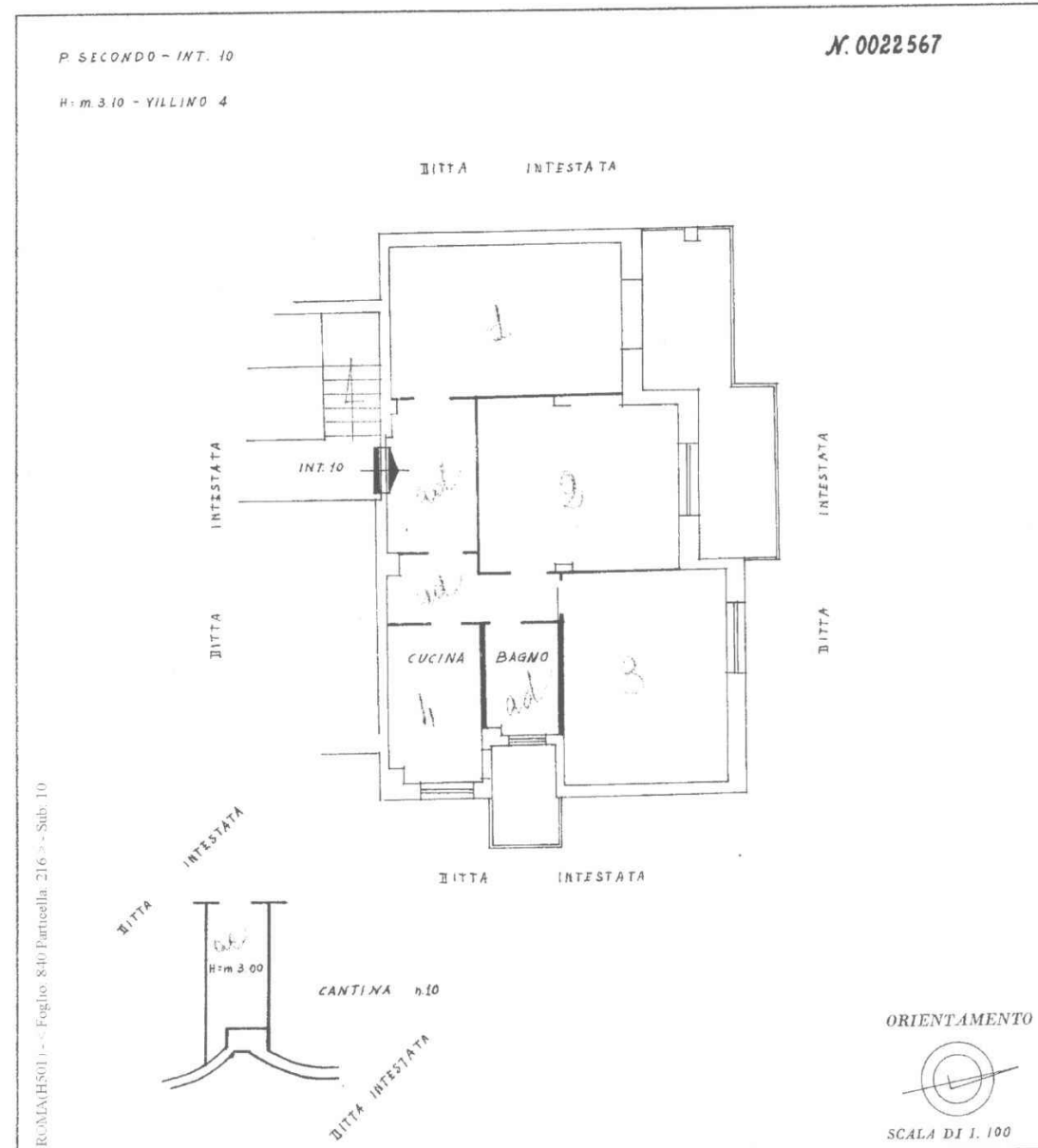

SPAZIO RISERVATO PER LE ANNOTAZIONI D'UFFICIO

Compilata dal Geom. Aldo Sintini
 (Titolo, nome e cognome del tecnico)
 Iscritto all'Albo de Geometri
 della Provincia di Roma
 DATA 14 giugno 1963
 Firma: Aldo Sintini

Data presentazione: 05/07/1963 - Data: 26/03/2012 - n. RM0338731 - Richiedente PATRIZI
 Tot.schede: 1 - Formato di acq.: A3(256x376) - Fatt. di scala: 1:1