

Via Fiorini n.15
 Piano Primo
 H = 3,00m
 Int. 6

Foglio 900
 P.ella 366
 Sub.6

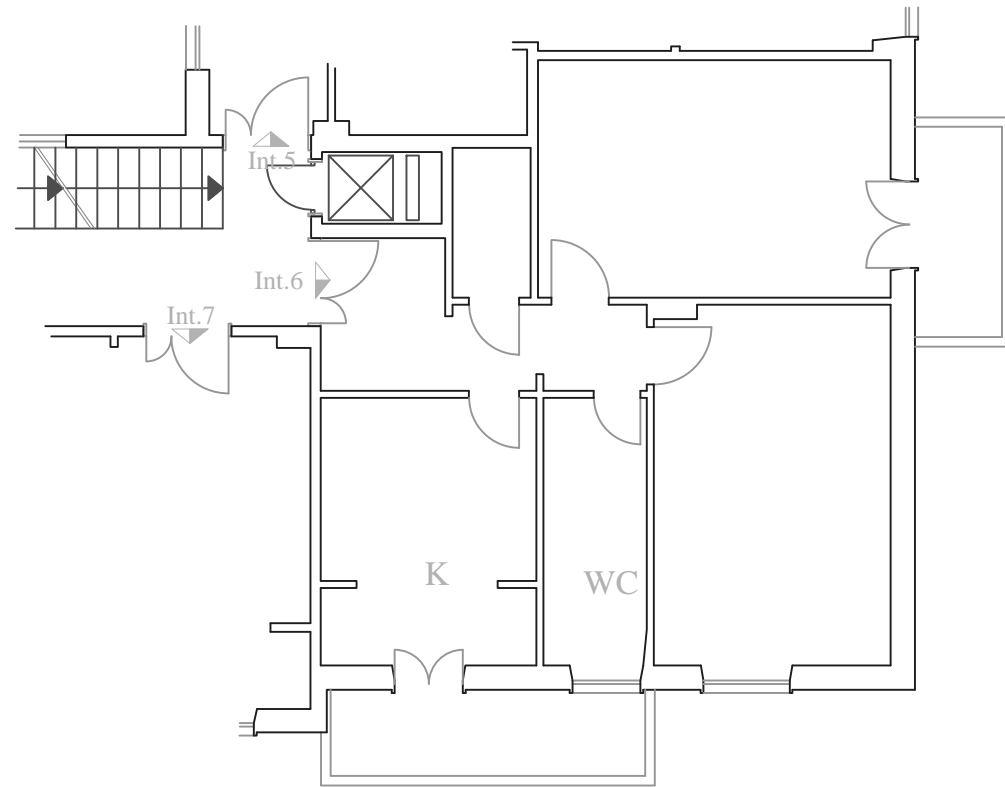

Scala 1:100

MQ Netti	MQ Balconi	MQ Lordi (*)	MQ Balconi
58,55	8,73	64,91	8,73

Superficie Calpestabile

Superficie Commerciale

(*) Superficie lorda comprensiva per intero delle murature interne e del 50% della muratura esterna, comprendente anche in tale percentuale la murature a confine con l'appartamento limitrofo.

Data presentazione: 19/11/1962 - Data: 17/04/2012 - n. RM0425424 - Richiedente ISMA

MODULARIO
 F. - Cat. S. T. - 315



MINISTERO DELLE FINANZE
 DIREZIONE GENERALE DEL CATASTO E DEI SERVIZI TECNICI ERARIALI

Mod. B (Nuovo Catasto Edilizio Urbano)

Lire
 20

NUOVO CATASTO EDILIZIO URBANO

(R. DECRETO-LEGGE 15 APRILE 1939, N. 652)

Planimetria dell'immobile situato nel Comune di ROMA Via V. FIORINI

Ditta SOCIETA' IMMOBILIARE -G I G A-

Allegata alla dichiarazione presentata all'Ufficio Tecnico Erariale di ROMA.

N° 0973057

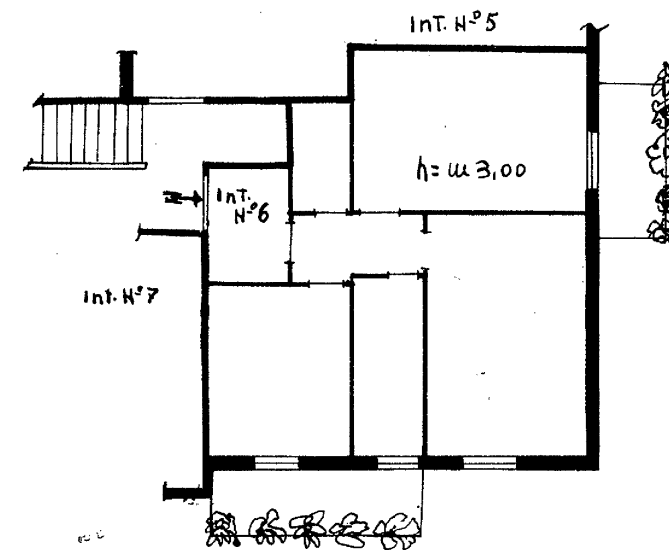

ORIENTAMENTO



SCALA DI 1:100

SPAZIO RISERVATO PER LE ANNOTAZIONI D'UFFICIO

Compilata dal Geom.

AUGUSTO SABATINI

Iscritto all'Albo dei Geometri
 della Provincia di L'AQUILA.

DATA

Firma: Augusto Sabatini

Data presentazione: 19/11/1962 - Data: 17/04/2012 - n. RM0425424 - Richiedente ISMA
 Tot.schede: 1 - Formato di acq.: A3(250x377) - Fatt. di scala: 1:1