

Via Fiorini n.13
 Piano Attico
 H = 3,00m
 Int. 36

Foglio 900
 P.ella 210
 Sub.36

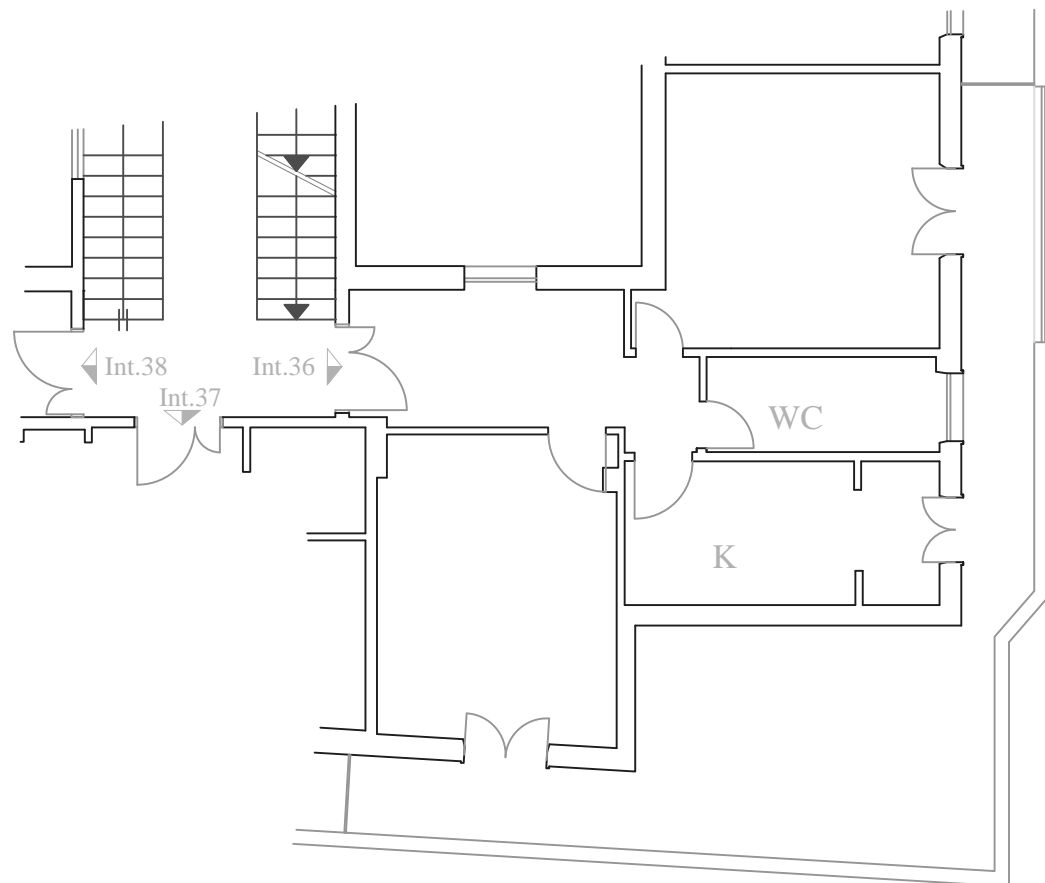

Scala 1:100

MQ Netti	MQ Balconi	MQ Lordi (*)	MQ Balconi
50,62	28,10	57,24	28,10

Superficie Calpestabile

Superficie Commerciale

(*) Superficie lorda comprensiva per intero delle murature interne e del 50% della muratura esterna, comprendente anche in tale percentuale la murature a confine con l'appartamento limitrofo.

P QVG'ECVCUVCNK'F ghpkg'wpk«'lo o qdkktg'eqp"ej kwuwtc"dcraqpk0

Data presentazione: 19/11/1962 - Data: 17/04/2012 - n. RM0425399 - Richiedente ISMA

MODULARIO
 F. - Cat. S. T. - 315



MINISTERO DELLE FINANZE
 DIREZIONE GENERALE DEL CATASTO E DEI SERVIZI TECNICI ERARIALI
NUOVO CATASTO EDILIZIO URBANO

Mod. B (Nuovo Catasto Edilizio Urbano)

Lire
 20

Planimetria dell'immobile situato nel Comune di ROMA. Via V. FIORINI
 Ditta (S.E.R.E.C.) SOCIETA' EDILIZIA, RICOSTRUZIONI E COSTRUZIONI
 Allegata alla dichiarazione presentata all'Ufficio Tecnico Erariale di ROMA.

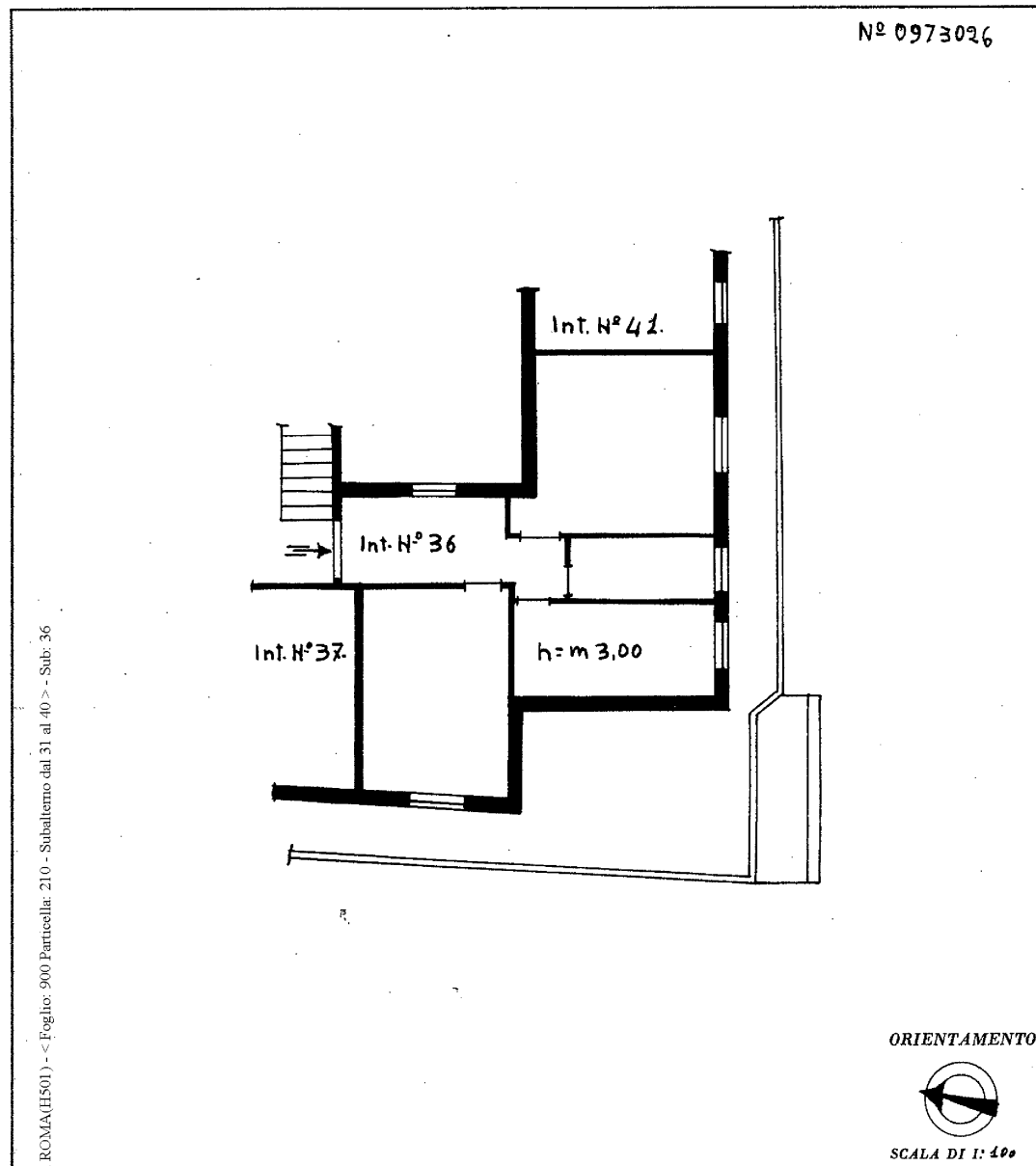

Roma (RM) - Comune di ROMA (H501) - Foglio: 900 Particella: 210 - Subaltemo dal 31 al 40 - Sub: 36
 Situazione al 17/04/2012 - Data: 17/04/2012 - n. RM0425399 - Richiedente ISMA
 Tot.schede: 1 - Formato di acq.: A3(248x378) - Fatt. di scala: 1:1

SPAZIO RISERVATO PER LE ANNOTAZIONI D'UFFICIO

Compilata dal Geom.
AUGUSTO SABATINI
 Iscritto all'Albo dei Geometri
 della Provincia di L'Aquila
 DATA
 Firma: Augusto Sabatini

Data presentazione: 19/11/1962 - Data: 17/04/2012 - n. RM0425399 - Richiedente ISMA
 Tot.schede: 1 - Formato di acq.: A3(248x378) - Fatt. di scala: 1:1