

Via Fiorini n.13  
 Piano Terra  
 H = 3,00m  
 Int. 5

Foglio 900  
 P.ella 210  
 Sub.5

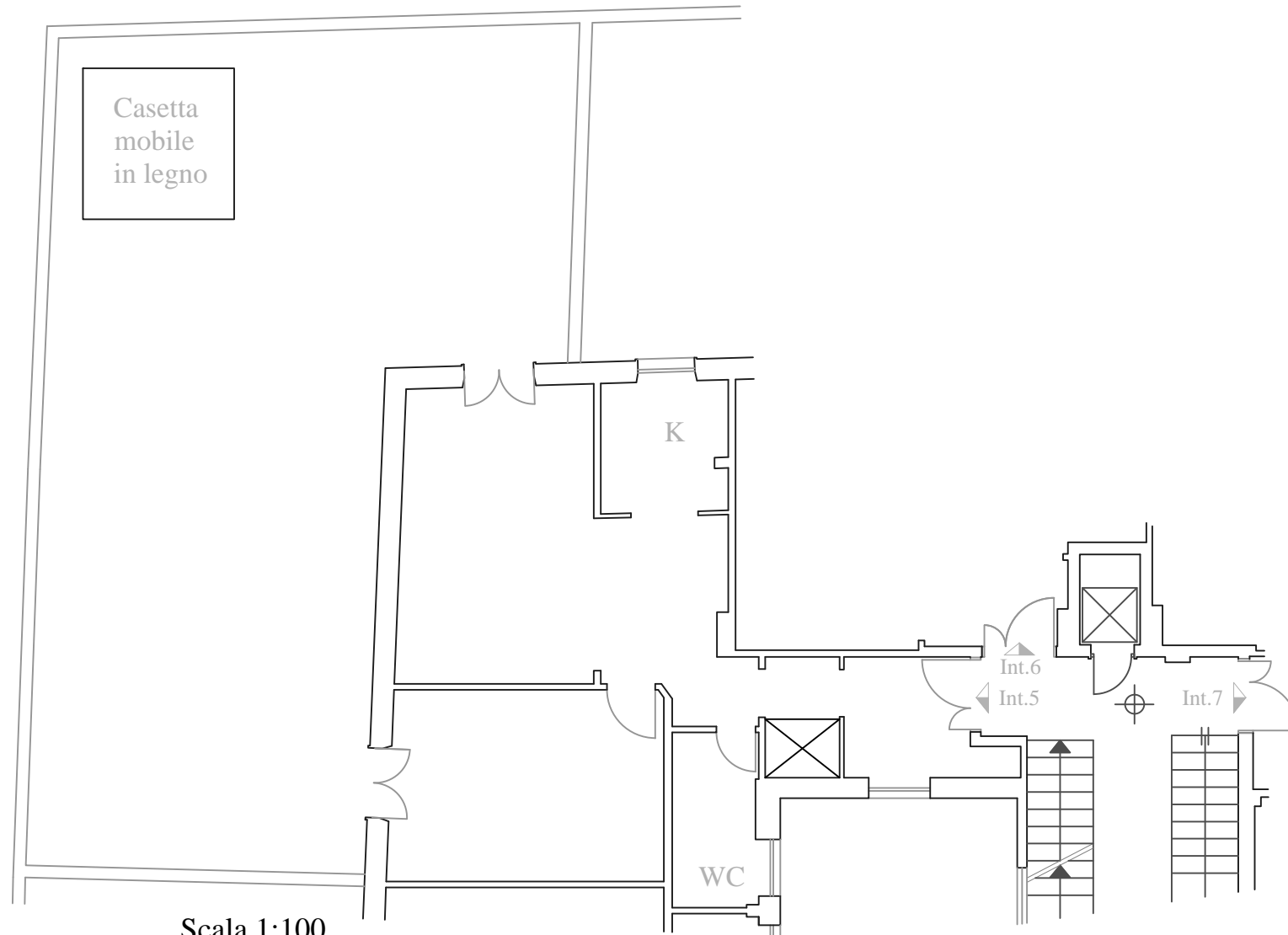

Scala 1:100

MQ Netti	MQ Balconi	MQ Lordi (*)	MQ Balconi
51,68	94,56	59,83	94,56

Superficie Calpestabile

Superficie Commerciale

(\*) Superficie lorda comprensiva per intero delle murature interne e del 50% della muratura esterna, comprendente anche in tale percentuale la murature a confine con l'appartamento limitrofo.

NOTE CATASTALI: Variazione interna, manca superficie giardino.

Data presentazione: 19/11/1962 - Data: 16/04/2012 - n. RM0418898 - Richiedente ISMA

MODULARIO  
 F. - Cat. S. T. - 315



MINISTERO DELLE FINANZE  
 DIREZIONE GENERALE DEL CATASTO E DEI SERVIZI TECNICI ERARIALI

Mod. B (Nuovo Catasto Edilizio Urbano)

Lire  
 20

**NUOVO CATASTO EDILIZIO URBANO**  
(R. DECRETO-LEGGE 13 APRILE 1939, N. 632)

Planimetria dell'immobile situato nel Comune di ROMA Via V. FIORINI  
 Ditta (S.E.R.E.C.) SOC. EDILIZIA RICOSTRUZIONI E COSTRUZIONI  
 Allegata alla dichiarazione presentata all'Ufficio Tecnico Erariale di ROMA.

N° 0973031

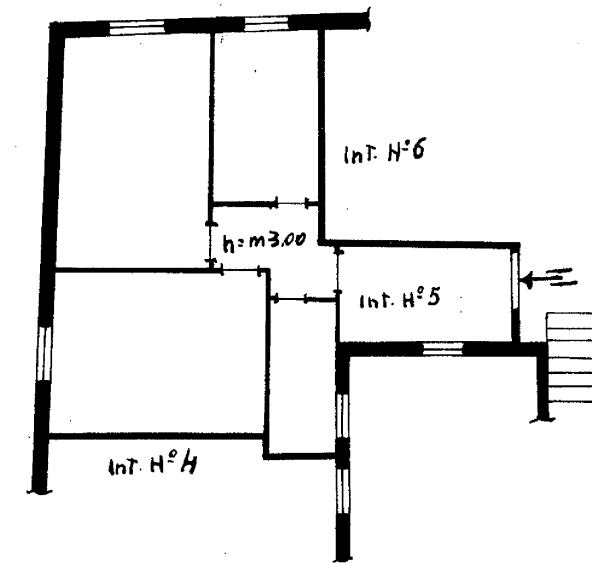

ORIENTAMENTO



SCALA DI 1:100

Comune di ROMA (H501) - < Foglio: 900 Particella: 210 - Subalunno dal 1 al 10 > - Sub: 5

SPAZIO RISERVATO PER LE ANNOTAZIONI D'UFFICIO

DATA: 16/04/2012  
 PROT. N°: 400/AA-5

Compilata dal Geom.  
(Firma, nome e cognome del tecnico)  
**AUGUSTO SABATINI**  
 Iscritto all'Albo dei Geometri  
 della Provincia di L'Aquila  
 DATA:  
 Firma: *Augusto Sabatini*

Data presentazione: 19/11/1962 - Data: 16/04/2012 - n. RM0418898 - Richiedente ISMA  
 Tot.schede: 1 - Formato di acq.: A3(248x378) - Fatt. di scala: 1:1